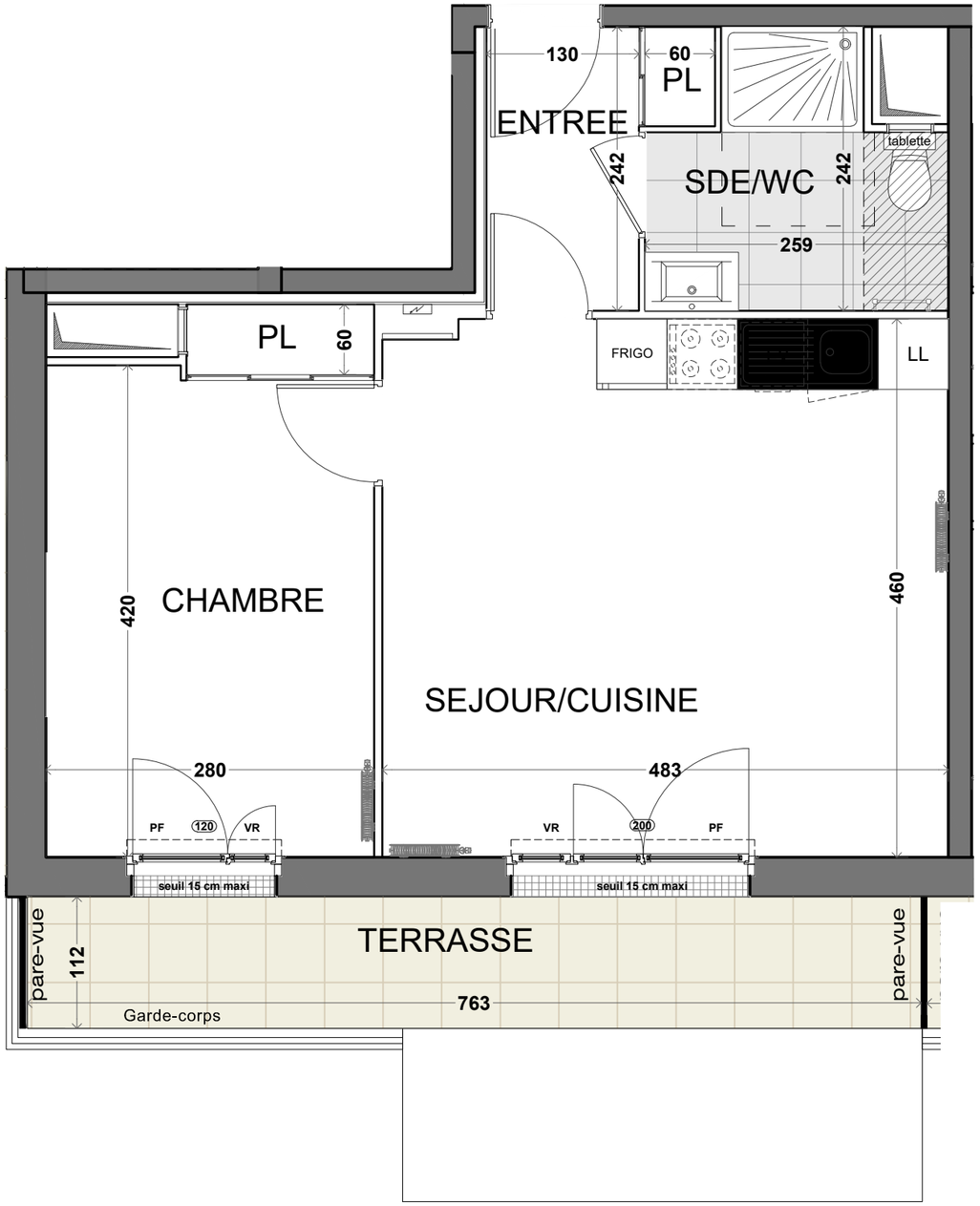

Logements en accession sociale
ZAC de L'HAUTILLOISE
Rue des Rivères
LOT 11

Batigere maison familiale

BATIGERE MAISON FAMILIALE
6, avenue André Malraux
57 000 Metz

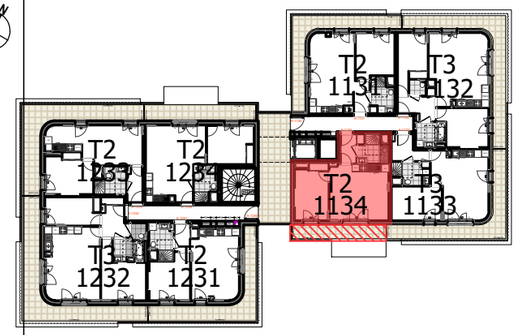

Lot 11.1

DESCRIPTION LOGEMENT

N°	TYPE	ÉTAGE
1134	T2	R+2+A

Entrée + PL	3,70 m²
Séjour / Cuisine	22,08 m²
CHAMBRE + PL	12,59 m²
SDE / WC	5,05 m²
SURFACE HABITABLE	43.42m²
Terrasse	8,54 m²
SURFACE TOTALE PRIVATIVE	51.96m²

0 1m 2m 3m

INDICE : **DATE :** 09/04/2025

Des modifications sont susceptibles d'être apportées à ce plan en fonction des nécessités techniques de la réalisation, tant en ce qui concerne les dimensions libres, que l'équipement, les surfaces et les hauteurs sous plafond indiquées sont approximatives.
Les retombées, soffites, faux-plafonds, trappes de visite, ainsi que l'emplacement des équipements sanitaires ne sont pas tous figurés ou le sont à titre indicatif.
Les surfaces indiquées sont conformes aux surfaces de la phase PRO-DCE, les côtes et surfaces indiquées peuvent varier en fonction des impératifs de construction.
Des modifications ou des aménagements mineurs nécessaires pour des raisons techniques ou administratives pourront être reportés sur les plans.

LÉGENDE

LV Lave vaisselle	Cuisson	Tableau électrique	Poutre
Double évier	FRIGO Réfrigérateur	Sèche serviette	Trappe de visite
LL Lave linge	Linéaire complémentaire	Radiateur	VR Volet roulant
		Gaines techniques	F Fenêtre Allège pleine
		soffite, Faux-plafond	FAV Fenêtre Allège vitrée
			PF Porte-fenêtre

carrelage graphique non représentatif de la taille des carreaux
Haie mixte
Grillage semi rigide