

"LE CLOS DE PROVENCE"
Construction de 8 pavillons individuels
rue de Provence - Longwy

ambert & biganzoli .architectes
29, rue de Saint-Lambert
54000 Nancy

Plan de masse

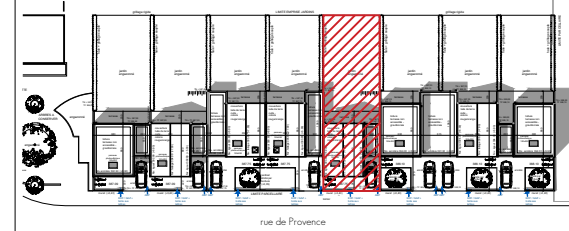

LOT 5 - T4

Surface Habitable : 84.5m²

rue de Provence
54400 Longwy

DATE
novembre 2021

Terrain : 246m²

Espace avant :
allée piétonne 12.1m²
place de parking 16.3m²
garage 12.7m²
Total : 41.1m²

Espace arrière :
terrasse 18m²
jardin 123m²
Total : 141m²

RDC :
entrée 4m²
rangement 0.6m²
cuisine 9m²
cellier 2.9m²
salle d'eau 5m²
séjour 21.3m²
Total : 42.8m²

R+1 :
dégagement 3m²
sanitaire 1.6m²
salle de bain 4.8m²
chambre 1 10m²
chambre 2 12.2m²
chambre 3 10.1m²
Total : 41.7m²

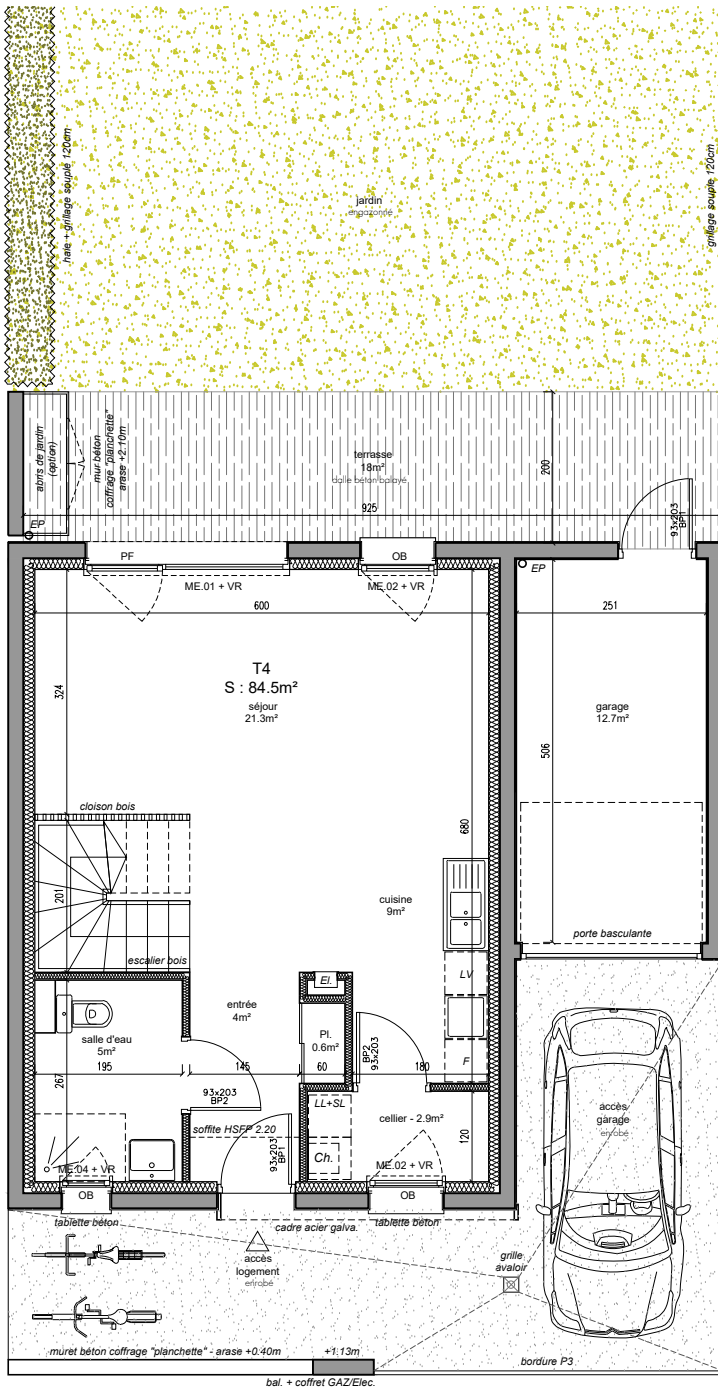

Plan RDC - 1/100'

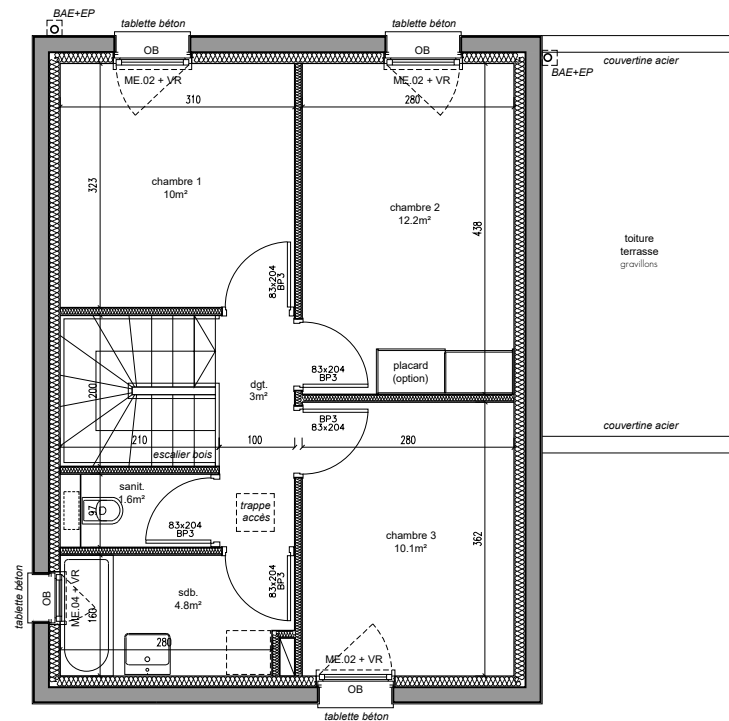
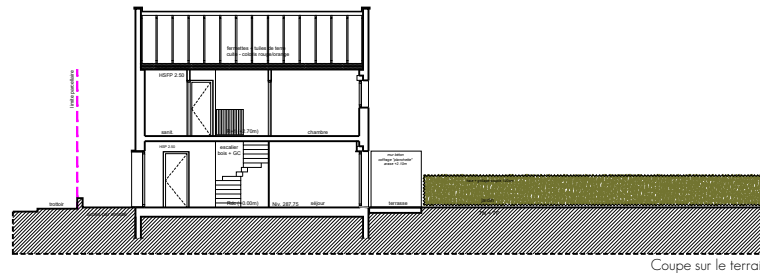

Plan R+1 - 1/100'