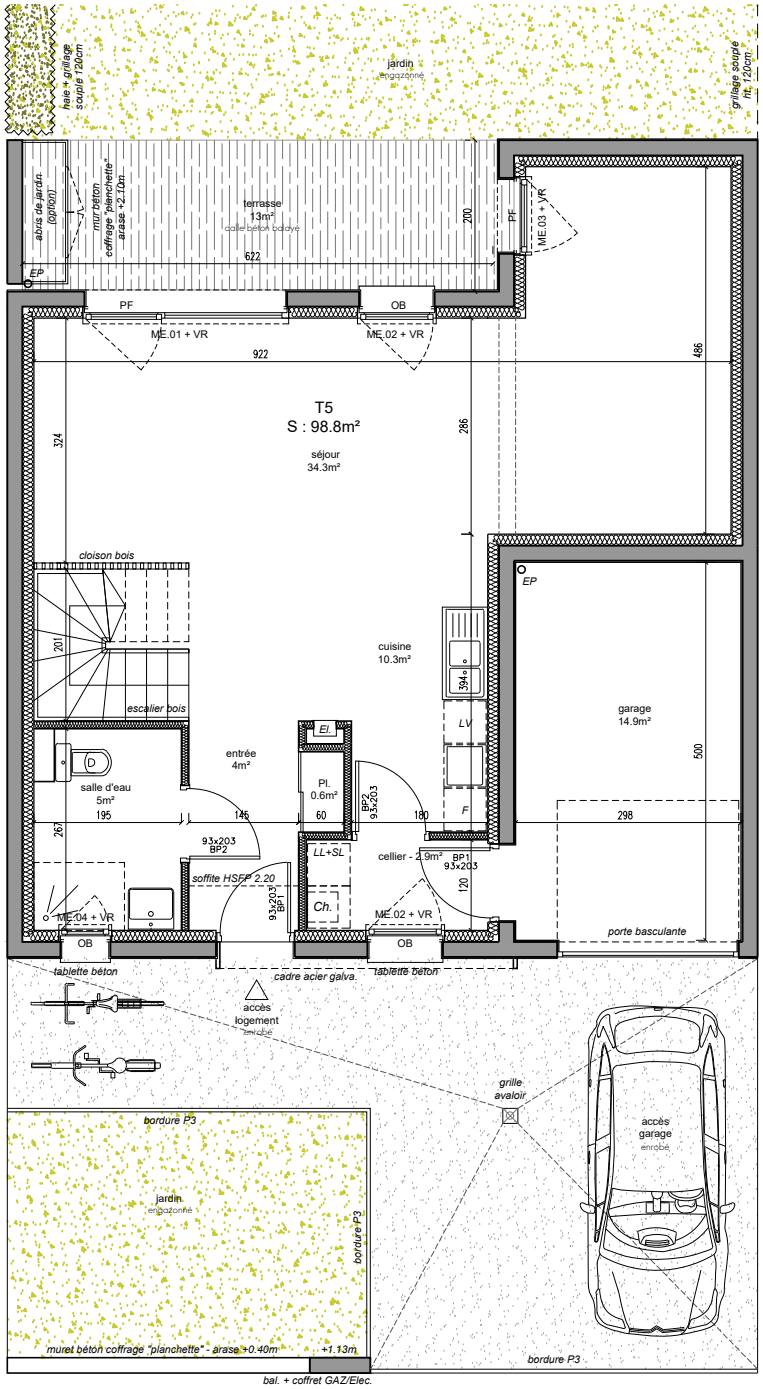

Plan RDC - 1/100°

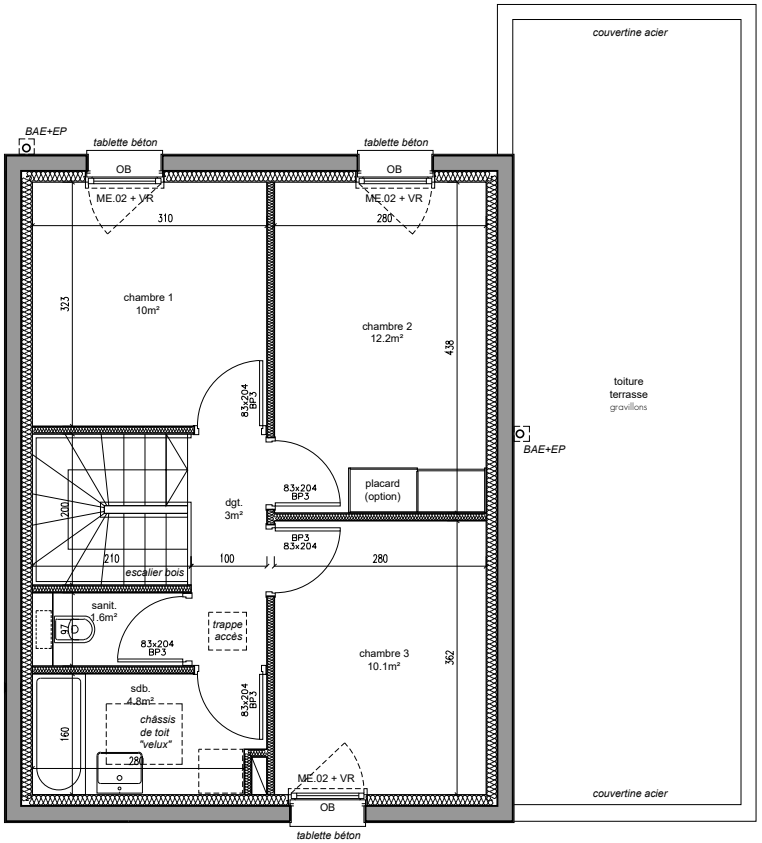

Plan R+1 - 1/100°

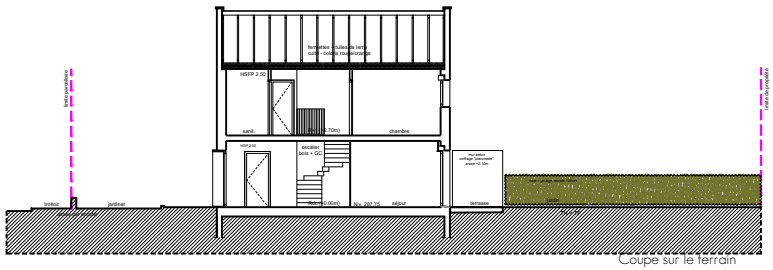

Coupe sur le terrain

NOTA : les côtes et les renseignements sont donnés à titre indicatif, ils pourront varier en fonction des besoins techniques lors de la réalisation du bâtiment.

BATIGERE MAISON FAMILIALE

"LE CLOS DE PROVENCE"
Construction de 8 pavillons individuels
rue de Provence - Longwy

ambert & biganzoli .architectes
29, rue de Saint-Lambert
54000 Nancy

Plan de masse

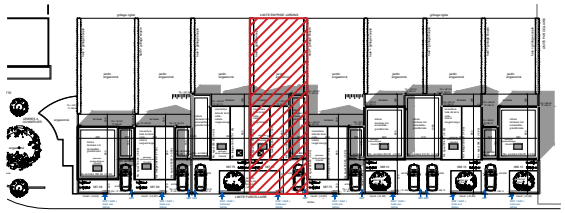

LOT 4 - T5

rue de Provence
54400 Longwy

DATE
novembre 2021

Terrain : 258m²

Espace avant :

allée piétonne	16m²
place de parking	21.2m²
garage	14.9m²
jardinet	15.4m²
Total :	67.5m²

Espace arrière :

terrasse	13m²
jardin	96m²
Total :	109m²

Surface Habitable : 98.8m²

RDC :

entrée	4m²
rangement	0.6m²
cuisine	10.3m²
cellier	2.9m²
salle d'eau	5m²
séjour	34.3m²
Total :	57.1m²

R+1 :

dégagement	3m²
sanitaire	1.6m²
salle de bain	4.8m²
chambre 1	10m²
chambre 2	12.2m²
chambre 3	10.1m²
Total :	41.7m²