



Batigere Maison Familiale
6 avenue André Malraux 57000
METZ,
Tél 03.87.39.57.00



Ateliers 2/3/4/
204, Rue du Faubourg Saint-Antoine
75012, Paris



RÉSIDENCE LES CRISTALLINES

ZAC THURROT
HAGUENAU

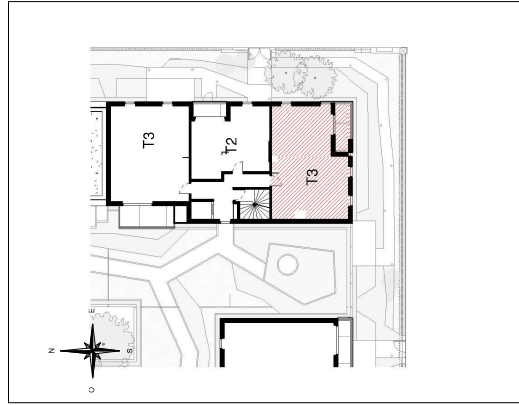

SITUATION DANS LE BATIMENT

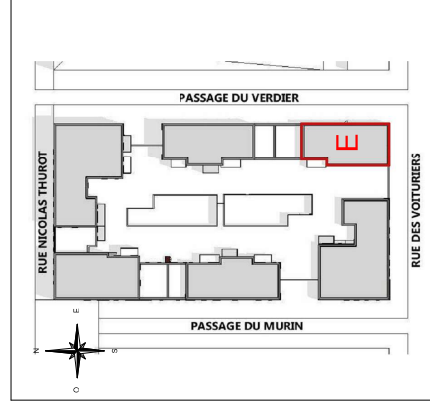

PLAN DE MASSE

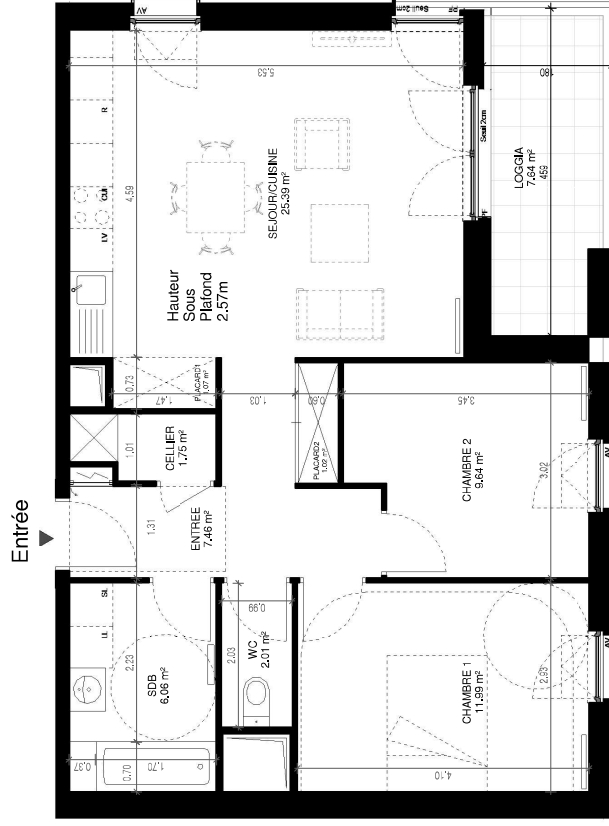
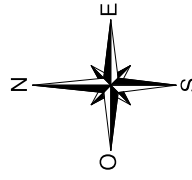

BATIMENT E	
Appartement T3 n° E.201 au R+2	
ENTREE	7.46
SEJOUR/CUISINE	25.39
CHAMBRE 1	11.99
CHAMBRE 2	9.64
SDB	6.06
WC	2.01
PLACARD1	1.07
PLACARD2	1.02
CELLIER	1.75
TOTAL SURFACE HABITABLE	66.39
LOGGIA	7.64
TOTAL SURFACE ANNEXES	7.64



<input type="checkbox"/>	Lave Linge	AV	Allege vitree 1m	<input type="checkbox"/>	Seche-serviettes
<input type="checkbox"/>	Lave Vaiselle	PF	Porte Fenêtre	<input type="checkbox"/>	Radiateur
<input type="checkbox"/>	Réfrigérateur	FF	Fenêtre fixe	<input type="checkbox"/>	
<input checked="" type="checkbox"/>	Bloc cuisson	<input checked="" type="checkbox"/>	Chaudiere individuelle à gaz		



LEGENDES

Nota 1 : Le cadrage des dalles sur plan est à titre indicatif.
Nota 2 : Des modifications sont susceptibles d'être apportées à ce plan en fonction des nécessités techniques réglementaires ou administratives de la réalisation, tant en ce qui concerne les dimensions libres que l'équipement. Les surfaces indiquées sont approximatives, les retombées, saux-façades, seuils, trappes de visite ainsi que l'emplacement des équipements sont figurés à titre indicatif. Les plantations ne sont pas contractuelles. Aucun plan de travail ni mobilier dans la cuisine n'est prévu.

12/05/2017

Indice E