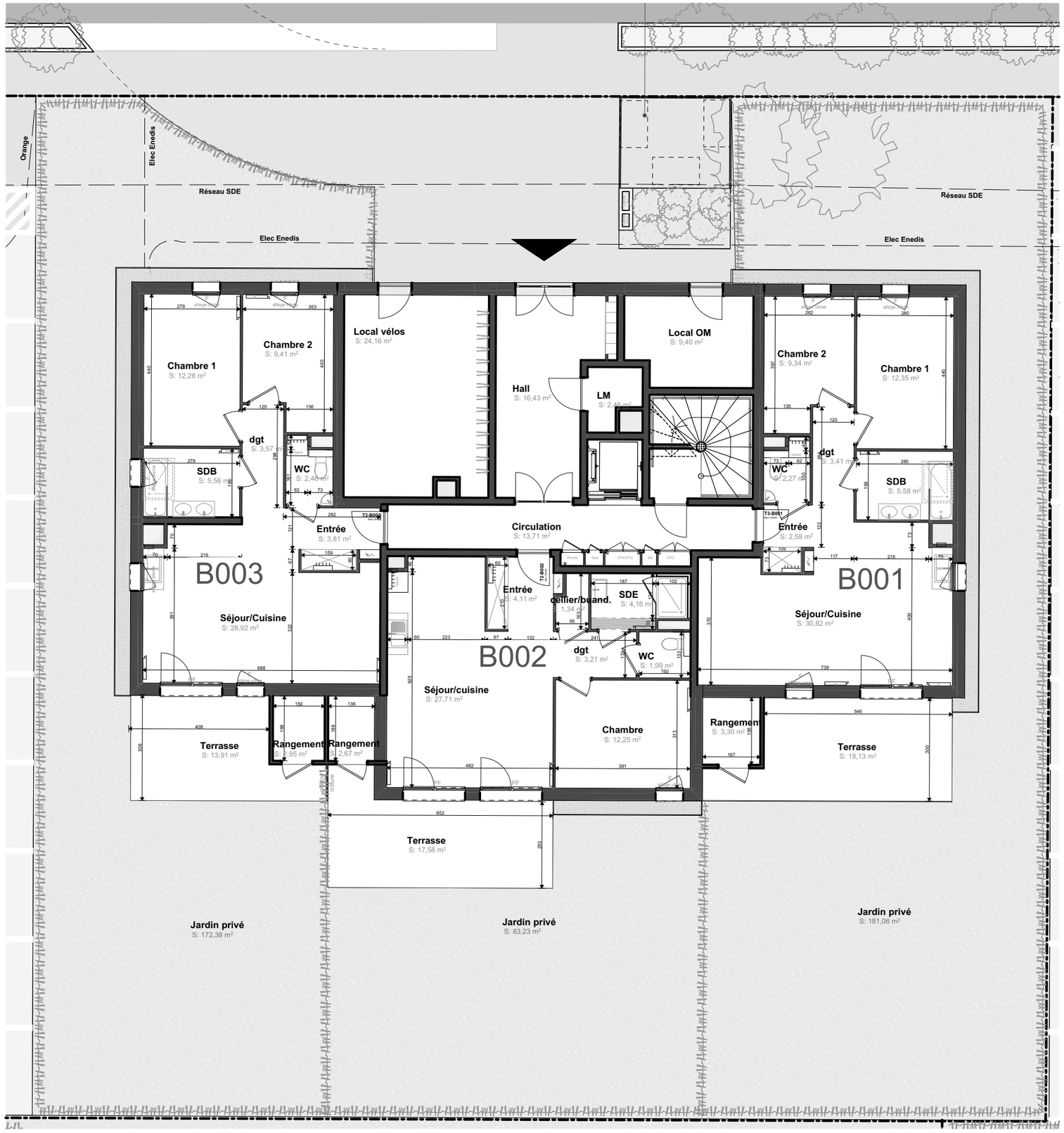

BATIGERE
MAISON FAMILIALE

Résidence d'Urincis

15 logements - rue de Milan
Illzach (68)

drlwarchitectes

RDC

Plan de repérage

Edition du : 20/01/2020

Echelle : 1:125

N

NOTA : Des modifications sont susceptibles d'être apportées en fonction des nécessités techniques et réglementaires pour les dimensions libres du logement. Les côtes et renseignements sont donnés à titre indicatif.