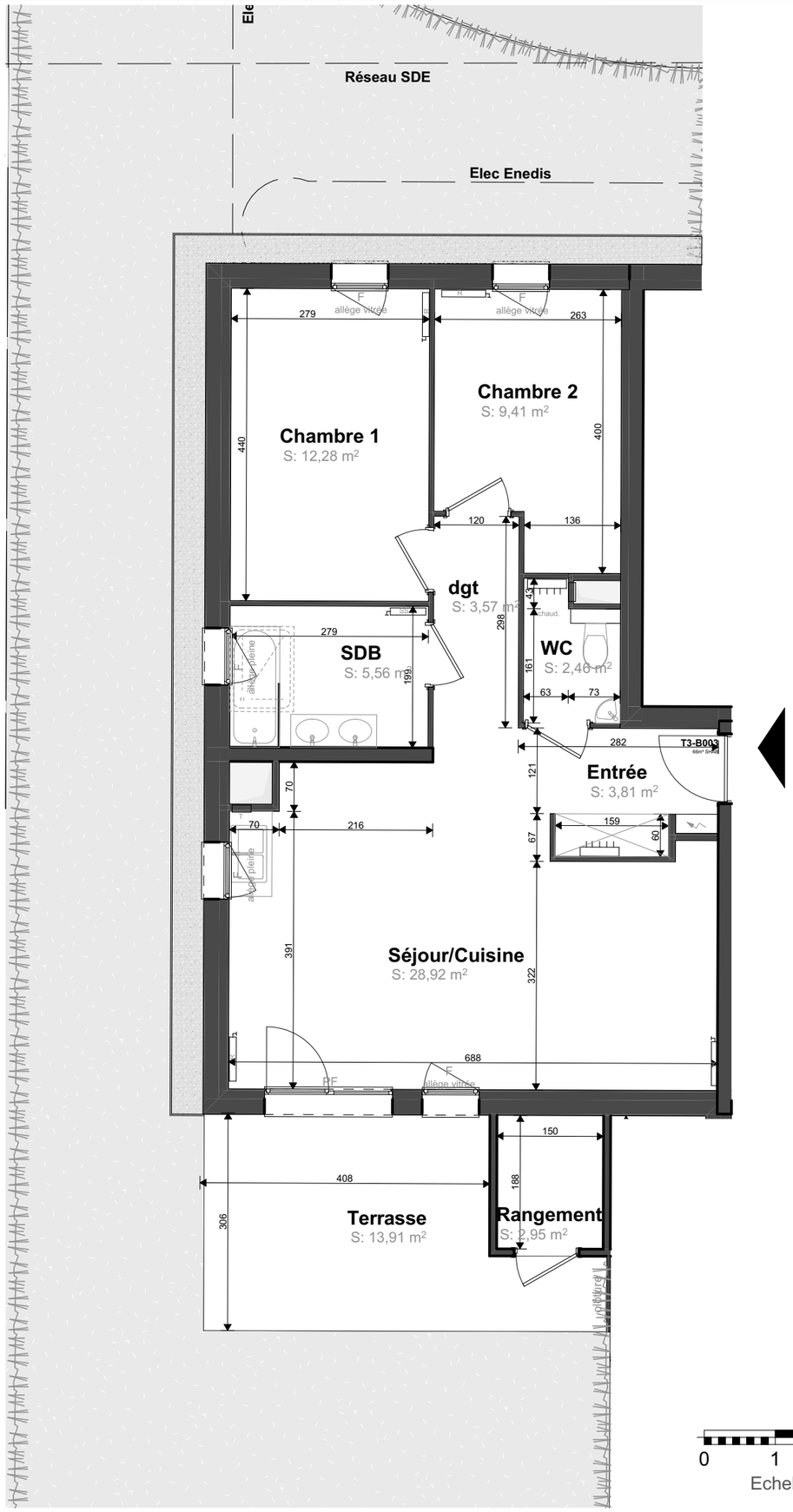

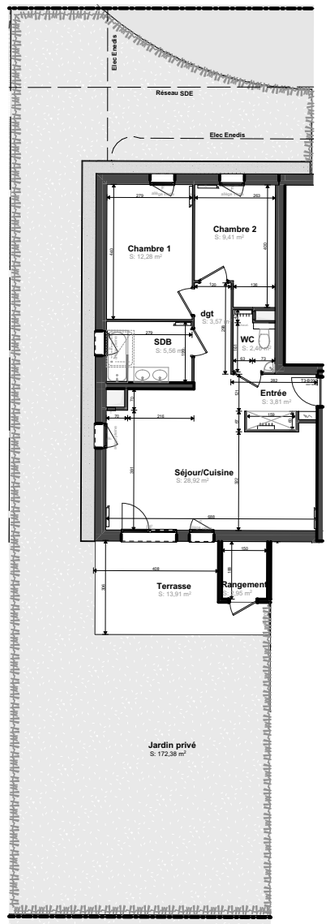

0 1 2 3

Echelle : 1/75e

Légende

F : fenêtre
PF : porte-fenêtre
Chaud. : chaudière
R : radiateur
SS : sèche-serviette
T : trappe

ML : machine à laver
LL : lave-vaisselle
SL : sèche-linge

Collecteur chauffage ou eau froide

BATIGERE MAISON FAMILIALE

Résidence d'Urincis

15 logements - rue de Milan
Illzach (68)

drlwarchitectes

Appartement — B003 - T3

Rez-de-chaussée

Surface habitable (m²)	
Entrée	3,81
Séjour/Cuisine	28,92
Chambre 1	12,28
Chambre 2	9,41
SDB	5,56
WC	2,46
dgt	3,57
Total	66,01 m²
Terrasse	13,91
Rangement	2,95
Jardin privé	172,38
Garage 4	14,01

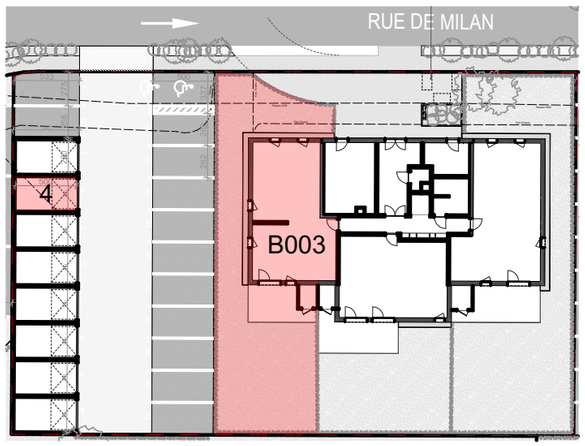

Edition du : 24/01/2020

N

NOTA : Des modifications sont susceptibles d'être apportées en fonction des nécessités techniques et réglementaires pour les dimensions libres du logement. Les côtes et renseignements sont donnés à titre indicatif.